



Kartverket

EIE STAVANGER  
NIELS JUELS GATE 50  
4008 STAVANGER

Bestiller: drift@websystemer.as  
Deres referanse: 54-20-0096 (Rebekka Storrø Levik)  
Vår referanse: 2238619/13345534  
Bestilling: C3 2020-08-17 (5) 107

Dato  
17.08.2020

### Kopi av dokument fra vårt arkiv

Dere har bedt om en bekreftet kopi av følgende dokument fra arkivet:

<b>Dok.nr.:</b>	<b>Embete:</b>	<b>Registrert:</b>	<b>Rettsstiftelse:</b>
2765452	200	17.7.2020	SEKSJONERING

### Dokumentet er registrert på blant annet følgende eiendom:

<b>Knr.</b>	<b>Gnr.</b>	<b>Bnr.</b>	<b>Fnr.</b>	<b>Snr.</b>
1103 STAVANGER	56	601	0	0

Dokumentet følger vedlagt.

Dokumentet følger ikke vedlagt. Vi kan ikke finne det i vårt arkiv.

Det finnes mye nyttig informasjon på våre nettsider [www.tinglysing.no](http://www.tinglysing.no). På <https://seeiendom.kartverket.no> er det mulig å se hva som er tinglyst i grunnboken. Ta også gjerne kontakt med vårt kundesenter på telefon 32 11 80 00. Kundesenteret er åpent alle hverdager fra klokken 09.00 til 15.00.

Med hilsen  
Statens kartverk Tinglysing





## Melding til tinglysning

Det er ført en seksjonering i matrikkelen  
Det er ført med brukstilfelle: Seksjonering

Løpenummer for forretning: 613165685  
Vedlegg: Ja

### Rekvirent av tinglysning

Organisasjonsnr 964965226      Navn STAVANGER KOMMUNE

Adresse Postboks 8001, 4068 STAVANGER

### Rekvirent(er) av forretning

Fødselsdato/Orgnr 996158977      Navn DAKANE AS

Bruksenhet      Adresse B. Christophersens gate 50, 4009 STAVANGER

### Matrikkelenhet(er) som er seksjonert

Knr	Gnr	Bnr
1103	56	601

### Nye seksjoner

Knr	Gnr	Bnr	Fnr	Snr	Sameiebrøk	Formålskode	Tilleggsareal bygning	Eksklusivt uteareal
1103	56	601	0	1	106 / 380	Boligseksjon	Ja	Nei
1103	56	601	0	2	106 / 380	Boligseksjon	Ja	Nei
1103	56	601	0	3	168 / 380	Boligseksjon	Nei	Nei

Melding til tinglysning er hjemlet i Matrikkelloven § 24

Doknr: 2765452 Tinglyst: 17.07.2020  
STATENS KARTVERK



Rett kopi bekreftef  
Unni Rundhaugen

STAVANGER KOMMUNE

Rett kopi bekreftef

01.07.2020 May-Tove Rosseid



20/22968

## Søknad om seksjonering

<b>Angivingsrekvirenten (kommunen)</b>		
Kommunen skal fylle ut dette feltet og sende skjemaet til Kartverket.		
Kommunens navn STAVANGER	Kommunens adresse org.nr. 964 965 226 - ref. K7004	Kontaktperson May-Love Rasseid

<b>1. Opplysninger om Innsenderen</b>			
Feltet skal fylles ut av den som sender inn søknaden til kommunen. Dette kan være den som eier eiendommen (hjemmelshaveren), men også en advokat eller annen med fullmakt fra hjemmelshaveren(e).			
Navn DAYANE AS	Fødselsnr./Org.nr. 996158977	E-postadresse mm@eie.no	
Adresse B. Christoffersensf. 50	Postnummer 4009	Poststed STAVANGER	Telefonnummer 91537554

<b>2. Opplysninger om eiendommen</b>				
Kommun.nr. 1103	Kommunens navn STAVANGER	Gårdsnr. 56	Bruksnr. 601	Festenr. -

<b>3. Hvem eier/fester eiendommen? (Hjemmelshaver(e))</b>		
Fødselsnr./Org.nr. (11/9 siffer) 996158977	Navn DAYANE AS	Eierandel (oppgis som brøk) 1/1

<b>4. Søknad (ønsket oppdeling av eiendommen)</b>																			
Eiendommen søkes oppdelt i eierseksjoner slik det fremgår av fordelingslisten nedenfor.																			
Dersom eiendommen ønskes oppdelt i flere enn seksti seksjoner, må du fortsette utfyllingen på søknadens siste side.																			
<b>Seksjonsnummer</b>	<b>Seksjonens formål</b> B = Boligseksjon (omfatter også fritidsboliger) N = næringsseksjon SB = sameieksksjon bolig SN = sameieksksjon næring				<b>Sameiebrøk (teller)</b> Her skriver du telleren til seksjonen. Nederst skriver du nevneren, som vil være summen av tellerne til samtlige seksjoner i sameiet.				<b>Tilleggsareal</b> Fyll ut denne kolonnen hvis seksjonen skal ha tilleggsareal. B = tilleggsareal i bygning G = tilleggsareal i grunn (krever oppmålingsforretning) BG = tilleggsareal i bygning og grunn (krever oppmålingsforretning)										
S.nr	For-mål	Brøk (teller)	Tilleggs-areal	S.nr	For-mål	Brøk (teller)	Tilleggs-areal	S.nr	For-mål	Brøk (teller)	Tilleggs-areal	S.nr	For-mål	Brøk (teller)	Tilleggs-areal	S.nr	For-mål	Brøk (teller)	Tilleggs-areal
1	B	106	B	13				25				37				49			
2	B	106	B	14				26				38				50			
3	B	168		15				27				39				51			
4				16				28				40				52			
5				17				29				41				53			
6				18				30				42				54			
7				19				31				43				55			
8				20				32				44				56			
9				21				33				45				57			
10				22				34				46				58			
11				23				35				47				59			
12				24				36				48				60			
Sum tellere:		380		Nevner =		380													

Dato 16/6/20	Innsenderens underskrift 
-----------------	------------------------------

### 5. Nødvendige dokumenter som skal tinglyses samtidig med seksjoneringen

Her skal søker kun gi opplysninger om dokumenter som er nødvendige for at seksjoneringen skal kunne tinglyses, for eksempel dokumenter som inneholder opplysninger om fordeling av opprinnelige sameieandeler.



### 6. Egenerklæring om at vilkårene i eterseksjonsloven er oppfylt

Hjemmelshaver(ne) erklærer at:

- a)  hver seksjonseier har enerett til å bruke en bruksenhet
- b)  hver bruksenhets hoveddel er en klart avgrenset og sammenhengende del av en bygning på eiendommen og har egen inngang fra fellesareal, fra naboeiendom eller fra egen tilleggsdel
- c)  det er avsatt tilstrekkelig parkeringsareal til å sikre det antallet parkeringsplasser som følger av byggetillatelsen eller plangrunnlaget
- d)  seksjoneringen omfatter alle bruksenhetene i eiendommen
- e)  seksjoneringen omfatter bare én grunnelendom, festegrunn eller anleggseiendom, eller at kommunen med samtykke fra Kartverket har gjort unntak fra vilkåret
- f)  det er fastsatt om den enkelte seksjon skal brukes til boligformål eller annet formål, og bruksformålet er i samsvar med arealplanformålet, eller annen bruk det er gitt tillatelse til
- g)  rammetillatelse eller igangsettingstillatelse er gitt dersom seksjoneringen gjelder planlagt bygning eller søknadsplichtige tiltak i eksisterende bygg
- h)  arealer som andre seksjonseiere trenger tilgang til, og arealer som etter plan- og bygningsloven er avsatt til felles uteoppholdsareal, seksjoneres til fellesareal
- i)  det er fastsatt vedtekter.

Hjemmelshaver(ne) er kjent med at det er straffbart å avgi eller benytte uriktig erklæring, jf. straffeloven § 365

### 7. Egenerklæring om at lovens tilleggsvilkår for seksjonering til bolig er oppfylt

Hjemmelshaver(ne) erklærer at:

- Hver boligseksjon er en lovlig etablert boenhet etter plan- og bygningsloven og har kjøkken, bad og wc innenfor hoveddelen av bruksenheten og at bad og wc er i eget eller egne rom  
eller
- boligseksjonen skal brukes til fritidsbolig,  
eller
- alle boligene inngår i en samleseksjon bolig

Dato

16/6/20

Innsenderens underskrift



### 8. Vedlegg som skal følge søknaden

- a) Situasjonsplan over eiendommen som tydelig angir eiendommens grenser, omrisset av bebyggelsen og grensene for eventuelle utendørs tilleggsdeler som skal inngå i bruksenhetene
- b) Plantegninger over etasjene i bygningen, inkludert kjeller og loft. På tegningene skal bruksenhetens arealer og avgrensinger, forslag til seksjonsnummer og bruken av de enkelte rom angis tydelig
- c) Sameiets vedtekter
- d) Rekvisisjon av oppmålingsforretning dersom noen av bruksenhetene har utendørs tilleggsareal
- e) Dokumentasjon på at boligseksjoner oppfyller kravene til å være selvstendige boenheter etter plan- og bygningsloven. Som regel vil slik dokumentasjon fremgå av tillatelse etter plan- og bygningsloven, men også opplysninger fra matrikkelen, tinglyste klausuler eller annet dokument kan tjene som dokumentasjon
- f) Samtykke fra rettighetshaver hvis det er tinglyst urådighetserklæring som går ut på at eiendommen ikke kan disponeres over uten samtykke fra rettighetshaver. Samtykket må være med original signatur
- g) Dersom det er flere hjemmelshavere til eiendommen som skal seksjoneres, skal skjemaet «Fordeling av sameieandeler ved seksjonering» vedlegges.

### 9. Innsendte plantegninger

Som hjemmelshaver(e) bekrefter jeg/vi at de vedlagte plantegningene stemmer overens med den faktiske planløsningen

### 10. Underskrifter

Sted og dato	Hjemmelshavers underskrift	Gjenta navn med blokkbokstaver
		ØYSTEIN KJELLEN Gjenta navn med blokkbokstaver
Sted og dato	Hjemmelshavers underskrift	Gjenta navn med blokkbokstaver
Sted og dato	Hjemmelshavers underskrift	Gjenta navn med blokkbokstaver
Sted og dato	Hjemmelshavers underskrift	Gjenta navn med blokkbokstaver
Sted og dato	Hjemmelshavers underskrift	Gjenta navn med blokkbokstaver
Sted og dato	Hjemmelshavers underskrift	Gjenta navn med blokkbokstaver
Sted og dato	Hjemmelshavers underskrift	Gjenta navn med blokkbokstaver

### 11. Kommunens saksbehandling

- a)  Kommunen har utarbeidet og vedlagt matrikkelkart for utendørs tilleggsdeler
- b)  Brev med orientering om vedtaket er sendt til innsenderen (må krysses av)

### 12. Kommunen bekrefter at tillatelse til seksjonering er gitt for (må fylles ut):

Kommunenr.	Kommunens navn	Gårdsnr.	Bruksnr.	Festenr.
1103	Stavanger	56	601	-
Dato	Underskrift	Stempel		
01.07.2020	May-Tove Rosseid	STAVANGER KOMMUNE BY- OG SAMFUNNSPLANLEGGING, KART OG DIGITALE TJENESTER		

Dato	Innsenderens underskrift
16/6/20	



1103 Stavanger gnr. .... 56 bnr. 601

Vedlegg .... 1 ... av ... 3 ...

Utskriftsdato: 09.06.2020

# Eiendomskart for eiendom 1103 - 56/601//

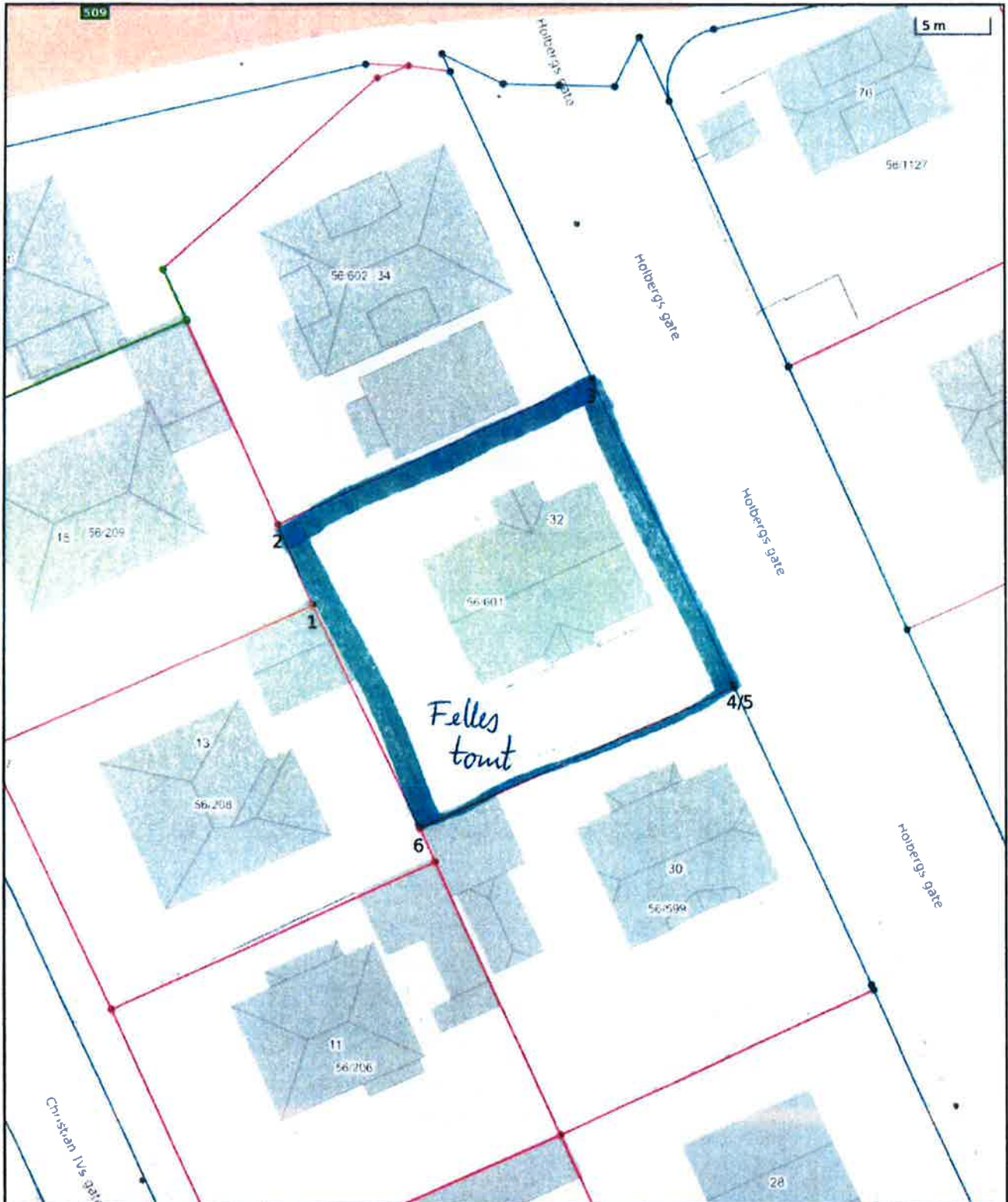

Det tas forbehold om at det kan forekomme feil, mangler eller avvik i kartet. Spesielt gjelder dette usikre eiendomsgrenser eller der eiendommen ikke er oppmålt.

- |                                  |   |                                     |                                     |
|----------------------------------|---|-------------------------------------|-------------------------------------|
| ----- Eiendomsgrense - omrisset  | ----- Eiendomsgrense - lite nøyaktig      | ● Grensepunkt - lite nøyaktig       | ○ Grensepunkt - offentlig godkjent  |
| - - - - - Hjelpelinje vegkant    | ----- Eiendomsgrense - mindre nøyaktig    | ● Grensepunkt - mindre nøyaktig     | ⊙ Grensepunkt - bolt                |
| - - - - - Hjelpelinje likt       | ----- Eiendomsgrense - middels nøyaktig   | ● Grensepunkt - middels nøyaktig    | ⊗ Grensepunkt - kors                |
| - - - - - Hjelpelinje punktliste | ----- Eiendomsgrense - nøyaktig           | ● Grensepunkt - nøyaktig            | ⊠ Grensepunkt - rar                 |
| - - - - - Hjelpelinje vannkant   | ----- Eiendomsgrense - svært nøyaktig     | ● Grensepunkt - svært nøyaktig      | ● Grensepunkt - hjelpепunkt / annet |
|                                  | ----- Eiendomsgrense - usikre nøyaktighet | ● Grensepunkt - uten klassifisering |                                     |

SNR 1   
SNR 2   
SNR 3

FELLES

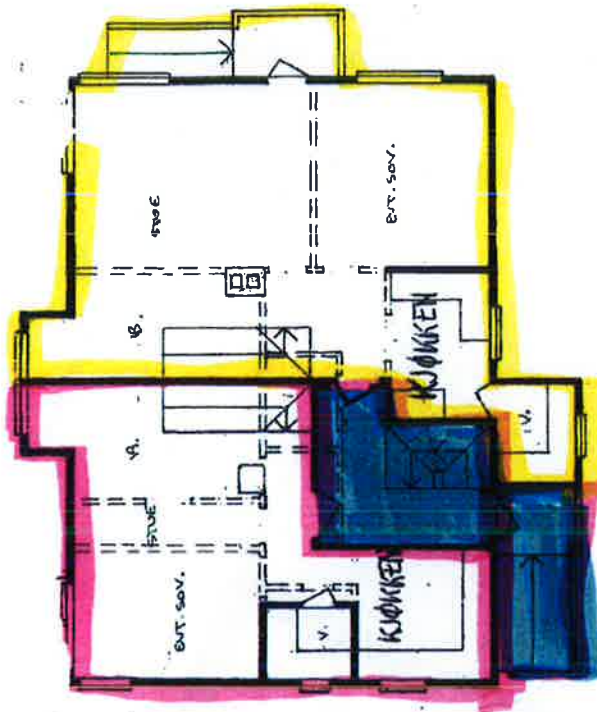

1103 Stavanger gnr. .... 56 ..... bnr. .... 601

Vedlegg ... 2 ... av ... 3

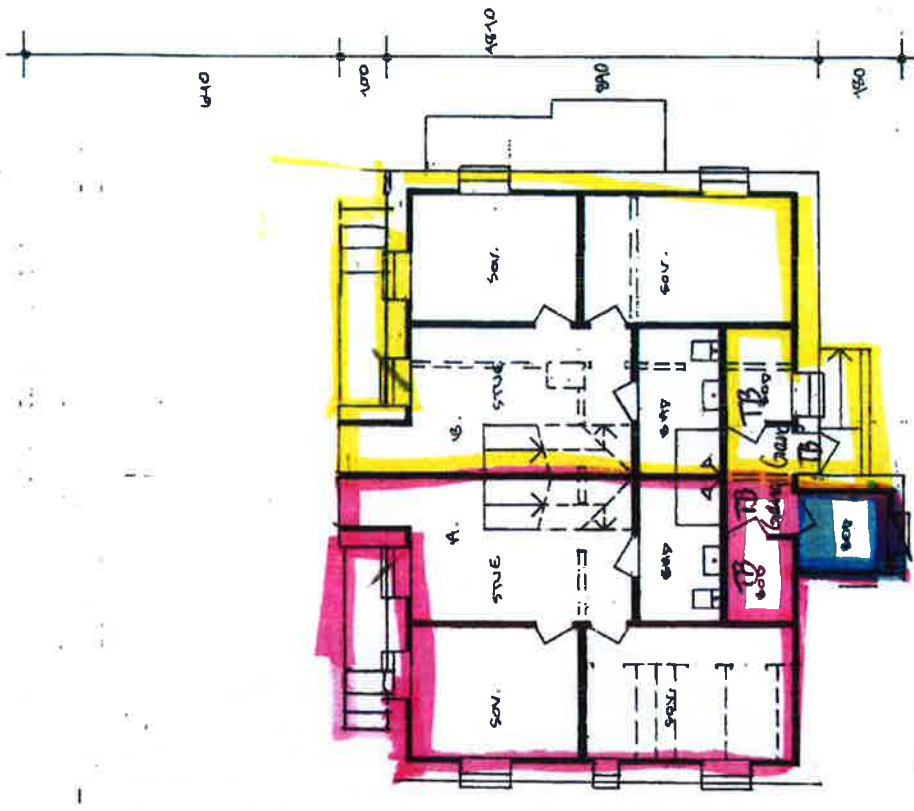

YDREBEREGGATE 37 - GNR. / BNR. 56 / 601	
SOLIG M / 3 SOENHETERE	18.06.12
8 LÅNER KS. - 8 L. ETC.	M 1:100
PRØKTERT FINN REDEKSEN	STUBB.



1103 Stavanger gnr. ....56..... bnr. ....601

Vedlegg ...3... av ...3

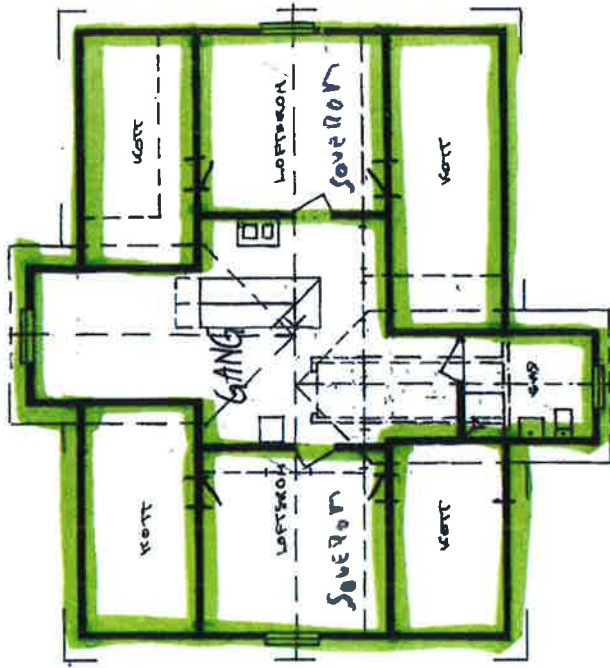
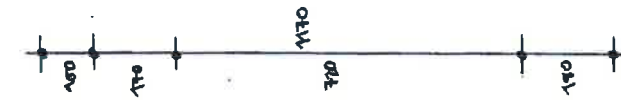

PLAN 2.- ETG. / LEIL. C  
 BTA : 61 M<sup>2</sup>

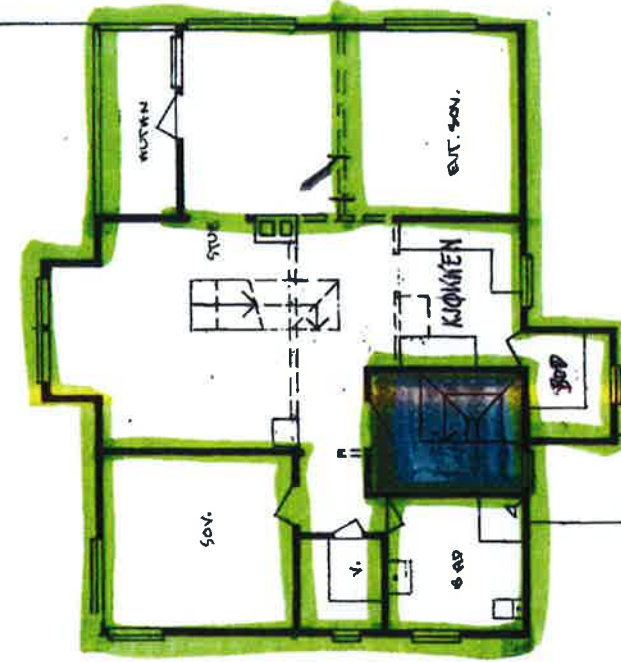

PLAN 2.- ETG. / LEIL. C  
 BTA : 104 M<sup>2</sup>



HOVEDBEREGNING 2.- ETG. - STAV. / BOK. 56/601	
REGI M/S BOENHETER	18.06.12
PLANER 2.- ETG. & L.- ETG.	M 1:100
ARKITEKT FINN PEDERSEN STAV.	

